

SITUATIA RUJEOLEI IN ROMANIA LA DATA DE 10.03.2017

Numarul total de cazuri confirmate cu rujeola in Romania pana la data de 10.03.2017 este **3446**, din care **17 decese** (5 in jud. Arad, 4 in jud. Timis, 3 in jud. Dolj, 3 in jud. Caras Severin, 1 in jud. Satu Mare si 1 in Bucuresti). S-au inregistrat cazuri de rujeola in 37 de judete, astfel:

| | JUDET | Cazuri confirmate rujeola |
|----|-----------------|---------------------------|
| 1 | CARAS SEVERIN | 728 |
| 2 | TIMIS | 711 |
| 3 | ARAD | 640 |
| 4 | MURES | 321 |
| 5 | DOLJ | 175 |
| 6 | BISTRITA NASAUD | 129 |
| 7 | CLUJ | 90 |
| 8 | SATU MARE | 76 |
| 9 | HUNEDOARA | 65 |
| 10 | ALBA | 56 |
| 11 | CALARASI | 47 |
| 12 | BRASOV | 45 |
| 13 | OLT | 45 |
| 14 | MEHEDINTI | 40 |
| 15 | SUCEAVA | 39 |
| 16 | SIBIU | 37 |
| 17 | BRAILA | 31 |
| 18 | BUCURESTI | 29 |
| 19 | SALAJ | 25 |
| 20 | BIHOR | 24 |
| 21 | GORJ | 21 |
| 22 | HARGHITA | 19 |
| 23 | IASI | 9 |
| 24 | NEAMT | 8 |
| 25 | DIMBOVITA | 8 |
| 26 | BUZAU | 6 |
| 27 | ILFOV | 4 |
| 28 | BACAU | 4 |
| 29 | CONSTANTA | 3 |
| 30 | VALCEA | 3 |
| 31 | VASLUI | 2 |
| 32 | MARAMURES | 1 |
| 33 | BOTOSANI | 1 |
| 34 | GIURGIU | 1 |
| 35 | ARGES | 1 |

| | | |
|----|--------------|-------------|
| 36 | PRAHOVA | 1 |
| 37 | IALOMITA | 1 |
| | TOTAL | 3446 |

Repartitia numarului de cazuri de rujeola pe grupe de varsta si pe status vaccinal pentru perioada mentionata este prezentata in tabelul de mai jos:

| Nr. doze vaccin in antecedente | Grupa de varsta | | | | | | | | | | TOTAL |
|--------------------------------|-----------------|-------------|------------|------------|------------|------------|-----------|-----------|-----------|-----------|-------------|
| | <1 an | 1-4 ani | 5-9 ani | 10-14 ani | 15-19 ani | 20-24 ani | 25-29 ani | 30-34 ani | 35-39 ani | >40 ani | |
| 0 | 619 | 1326 | 581 | 249 | 152 | 103 | 91 | 81 | 69 | 46 | 3317 |
| 1 | 0 | 41 | 26 | 5 | 5 | 3 | 2 | 1 | 6 | 0 | 89 |
| 2 | 0 | 1 | 4 | 9 | 7 | 7 | 4 | 1 | 0 | 0 | 33 |
| Necunoscut | 0 | 5 | 2 | 0 | 0 | 0 | 0 | 0 | 0 | 0 | 7 |
| TOTAL | 619 | 1373 | 613 | 263 | 164 | 113 | 97 | 83 | 75 | 46 | 3446 |

Distributia geografica a cazurilor de rujeola notificate in perioada mentionata este prezentata in figura de mai jos:

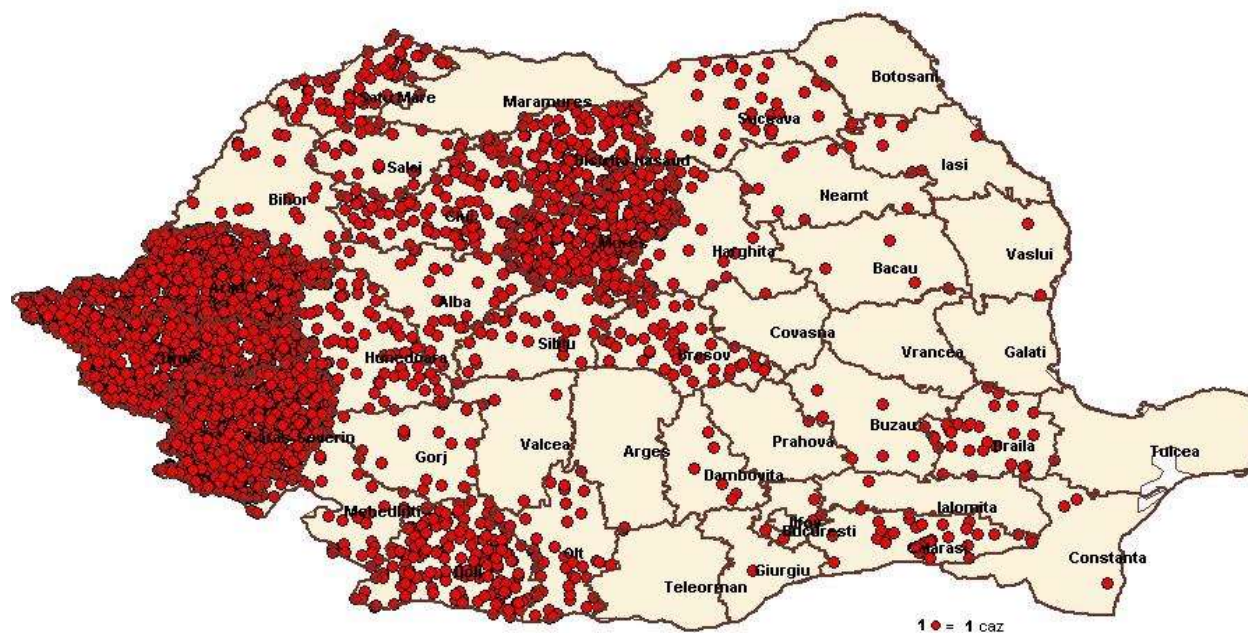

Distributia geografica a cazurilor de rujeola – Romania, 2016-2017

Fig. 1

Distributia cazurilor de rujeola confirmate in Romania dupa saptamana de debut al rash-ului, de la inceputul epidemiei, este reprezentata in graficul de mai jos:

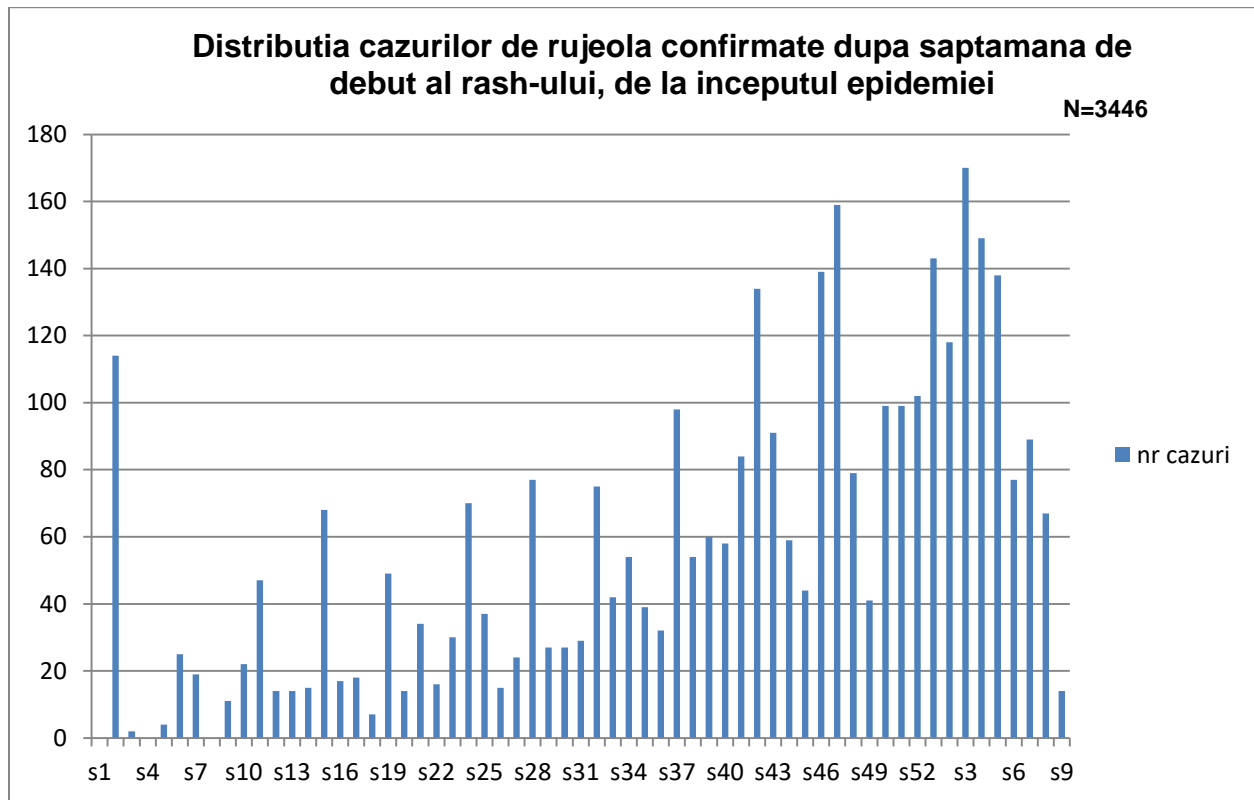

Fig. 2